TAVOLA 11a

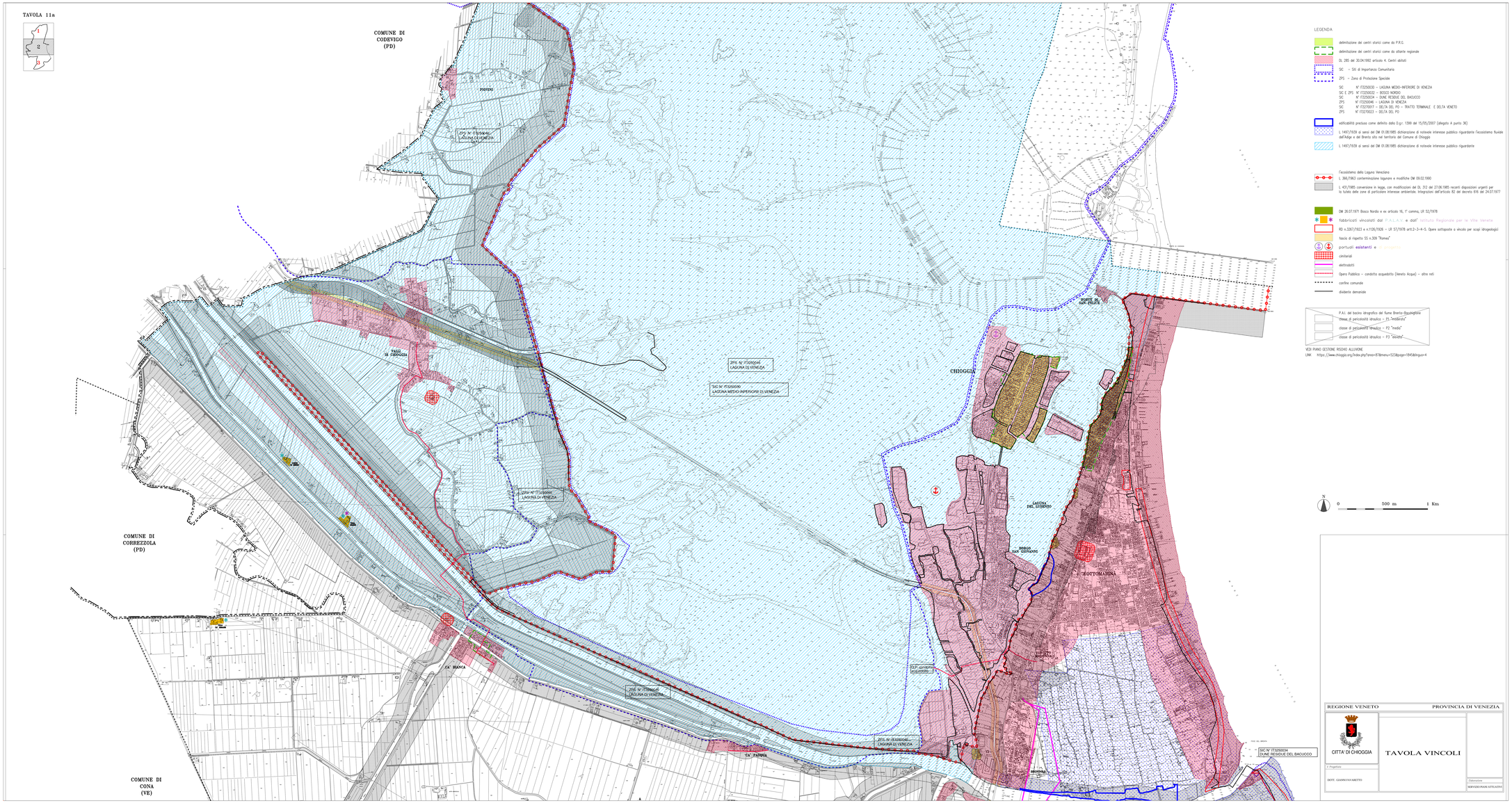
COMUNE DI CODEVIGO (PD)
COMUNE DI CORREZZOLA (PD)
COMUNE DI CONA (VE)
ZPS N° IT3250046 LAGUNA DI VENEZIA
SIC N° IT3250030 LAGUNA MEDIO-INFERIORE DI VENEZIA
TALLI DI CHIOGGIA
CHIOGGIA
PORTO DI SAN PIETRO
LAGUNA DEL LUSERNO
BORGO SAN GIOVANNI
SOTTOMARINA
CA' BIANCA
CA' PASQUA
SIC N° IT3250034 DUNE RESIDUE DEL BACUCCO
LEGENDA
delimitazione dei centri storici come da P.R.G.
delimitazione dei centri storici come da atlante regionale
DL 285 del 30.04.1992 articolo 4. Centri abitati
SIC – Siti di Importanza Comunitaria
ZPS – Zone di Protezione Speciale
SIC N° IT3250030 – LAGUNA MEDIO-INFERIORE DI VENEZIA
SIC E ZPS N° IT3250032 – BOSCO NORDIO
SIC N° IT3250034 – DUNE RESIDUE DEL BACUCCO
ZPS N° IT3250046 – LAGUNA DI VENEZIA
SIC N° IT3270017 – DELTA DEL PO – TRATTO TERMINALE E DELTA VENETO
ZPS N° IT3270023 – DELTA DEL PO
edificabilità precluso come definito dalla D.g.r. 1399 del 15/05/2007 (allegato A punto 36)
L 1497/1939 ai sensi del DM 01.08.1985 dichiarazione di notevole interesse pubblico riguardante l'ecosistema fluvale dell'Adige e del Brenta sito nel territorio del Comune di Chioggia
L 1497/1939 ai sensi del DM 01.08.1985 dichiarazione di notevole interesse pubblico riguardante
l'ecosistema della Laguna Veneziana
L 366/1963 contaminazione lagunare e modifiche DM 09.02.1990
L 431/1985 conversione in legge, con modificazioni del DL 312 del 27.06.1985 recanti disposizioni urgenti per la tutela delle zone di particolare interesse ambientale. Integrazioni dell'articolo 82 del decreto 616 del 24.07.1977
DM 26.07.1971 Bosco Nordio e ex articolo 116, 1° comma, LR 52/1978
fabbricati vincolati dal P.A.I.A.Ve e dall' Istituto Regionale per le Ville Venete
RD n.3267/1923 e n.1126/1926 – LR 57/1978 art.12–3–4–5. Opere sottoposte a vincolo per scopi idrogeologici
fascia di rispetto SS n.309 "Romea"
portuali esistenti e in progetto
cimiteriali
metrodotti
Opera Pubblica – condotta acquedotto (Veneto Acque) – altre reti
confine comunale
divieto demaniale
P.A.I. del bacino idrografico del fiume Brenta-Bacchiglione
classe di pericolosità idraulica – P1 "moderata"
classe di pericolosità idraulica – P2 "media"
classe di pericolosità idraulica – P3 "elevata"
VEDI PIANO GESTIONE RISCHIO ALLUVIONE
LINK https://www.chioggia.org/index.php?area=8T&menu=523&pagen=1845&lingua=it
N
0
500 m
1 Km
REGIONE VENETO
PROVINCIA DI VENEZIA
CITTA' DI CHIOGGIA
TAVOLA VINCOLI
Il Progettista
DOTT. GIANNI FAVARETTO
Collaborazione
SERVIZIO PIANI ATTUATIVI